Ulrich Kaiser

Vom Himmel hoch

Weihnachtslieder für vierstimmiges Bläserensemble

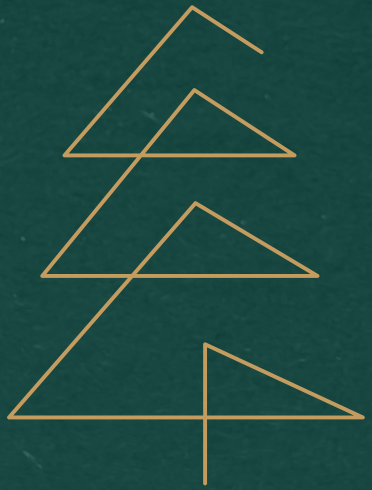

2. Stimme in F

TETRA BRASS

1. Auflage der 2. Stimme in F: Karlsfeld 2026

Bläsersätze und Layout: Ulrich Kaiser

Artwork U1/U4 Shinta Walker

erstellt mit: Scribus 1.7.3 und MuseScore 4.7.5

Das Werk oder Werkteile können ohne Lizenzzahlungen öffentlich aufgeführt werden.
Die Sätze des Werks werden unter CC BY veröffentlicht: https://creativecommons.org/licenses/by/4.0/deed.de

Ulrich Kaiser

Vom Himmel hoch

Weihnachtslieder für vierstimmiges Bläserensemble

2. Stimme in F

openmusic.academy
OpenBook | 2025

CC BY

Inhalt

1. Alle Jahre wieder....3
2. Am Weihnachtsbaume, die Lichter brennen....3
3. Der Christbaum ist der schönste Baum....4
4. Es ist ein Ros entsprungen....4
5. Es kommt ein Schiff geladen....5
6. Kling, Glöckchen, kling....5
7. Kommet, ihr Hirten....6
8. Leise rieselt der Schnee....7
9. O du fröhliche....8
10. O Tannenbaum....8
11. Stille Nacht, heilige Nacht....9
12. Süßer die Glocken nie klingen....10
13. Tochter Zion, freue dich....11
14. Vom Himmel hoch, da komm ich her....12
15. Fein sein, beinander bleibn....12

CC BY Ulrich Kaiser – Weihnachtslieder für vierstimmiges Bläserensemble (2025)

1. Alle Jahre wieder

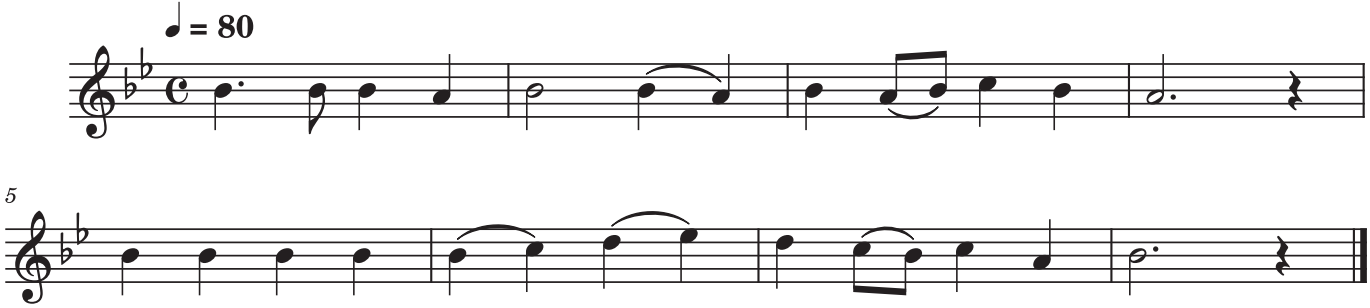

2. Am Weihnachtsbaume, die Lichter brennen

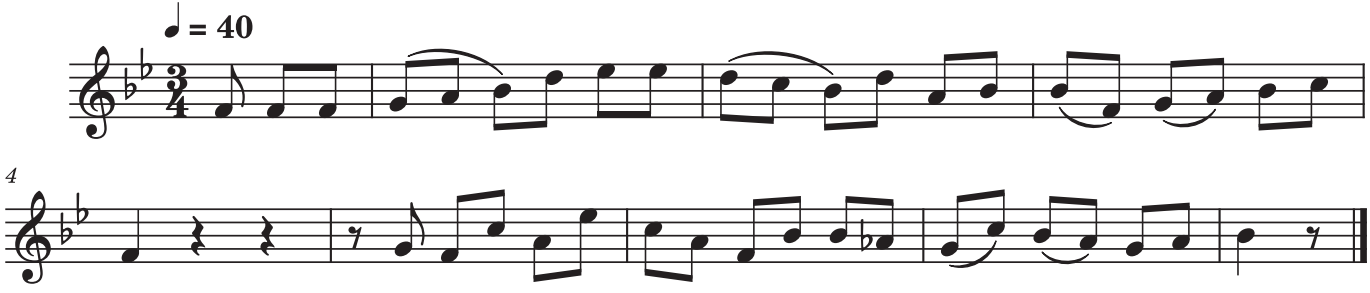

CC BY Ulrich Kaiser – Weihnachtslieder für vierstimmiges Bläserensemble (2025)

3. Der Christbaum ist der schönste Baum

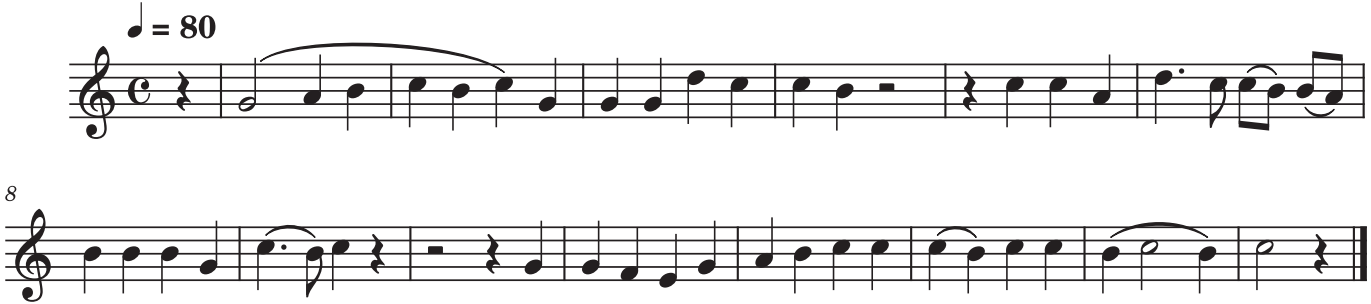

4. Es ist ein Ros entsprungen

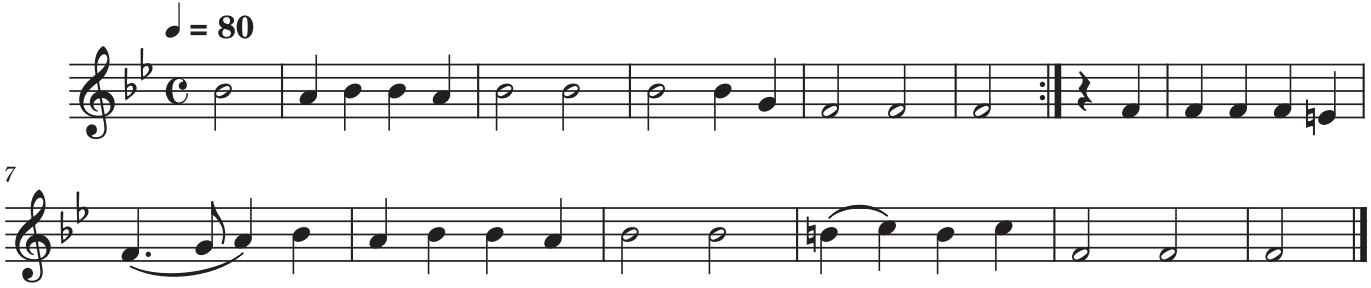

CC BY Ulrich Kaiser – Weihnachtslieder für vierstimmiges Bläserensemble (2025)

5. Es kommt ein Schiff geladen

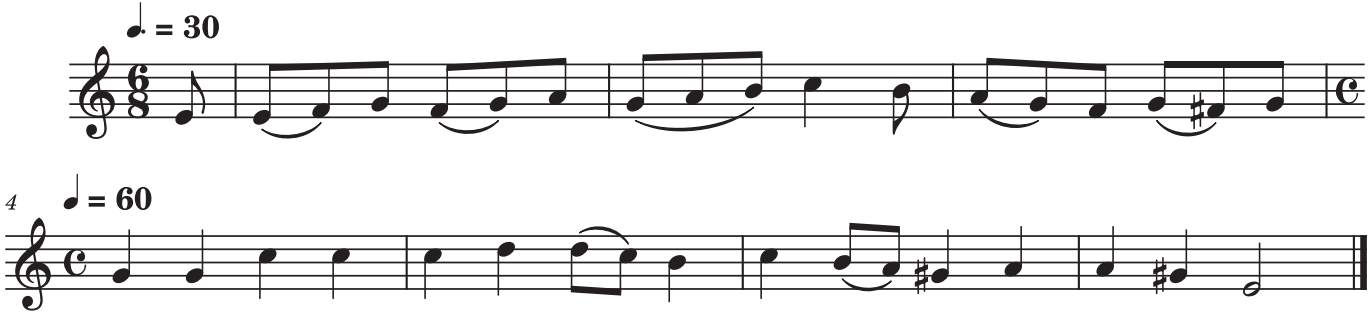

6. Kling, Glöckchen, kling

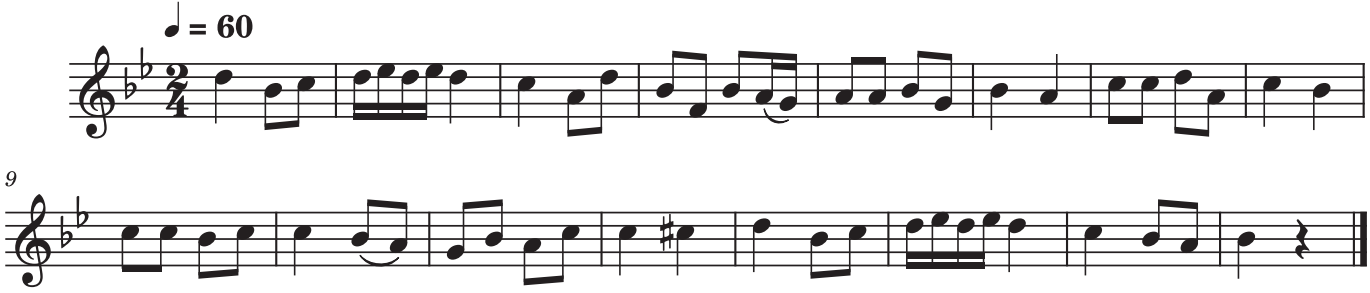

7. Kommet, ihr Hirten

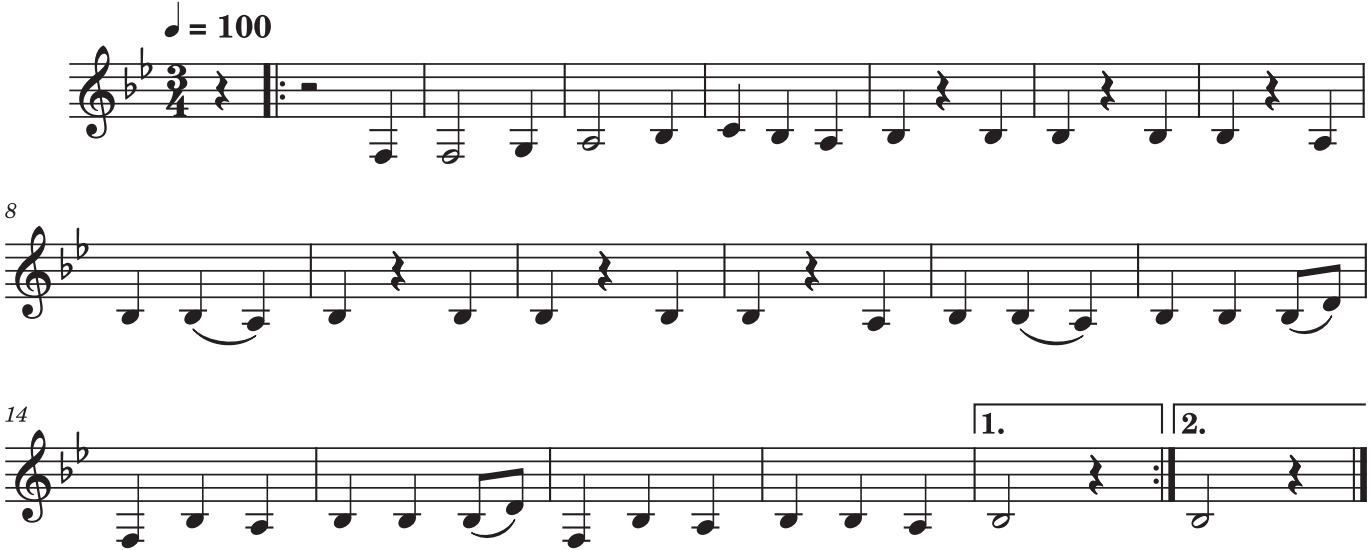

CC BY Ulrich Kaiser – Weihnachtslieder für vierstimmiges Bläserensemble (2025)

8. Leise rieselt der Schnee

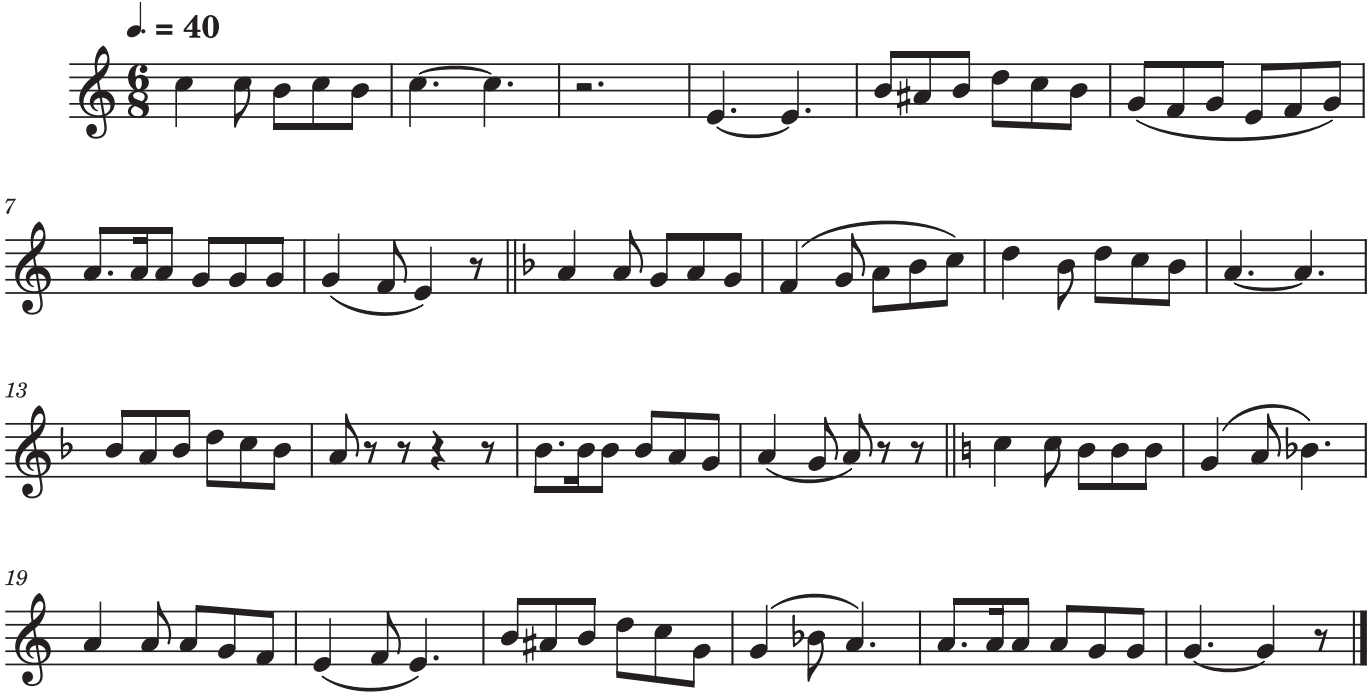

CC BY Ulrich Kaiser – Weihnachtslieder für vierstimmiges Bläserensemble (2025)

9. O du fröhliche

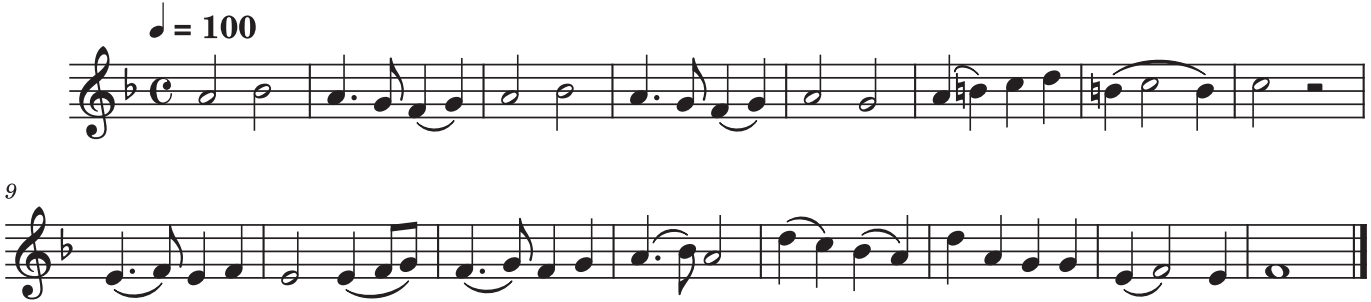

10. O Tannenbaum

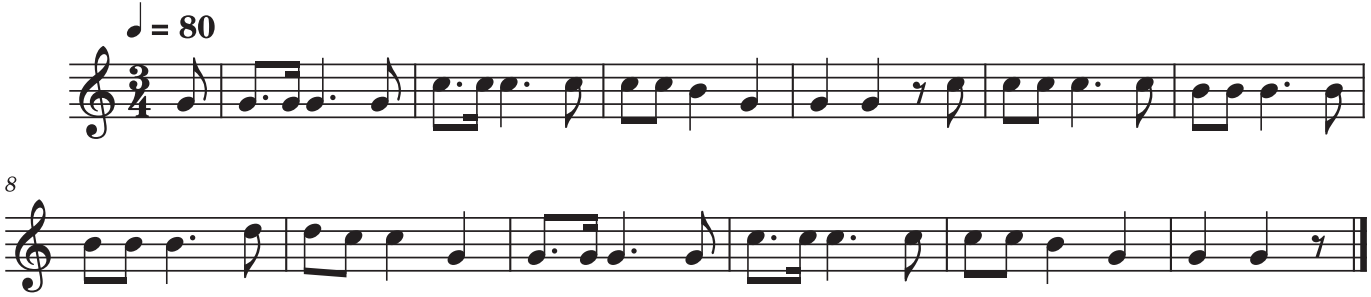

CC BY Ulrich Kaiser – Weihnachtslieder für vierstimmiges Bläserensemble (2025)

11. Stille Nacht, heilige Nacht

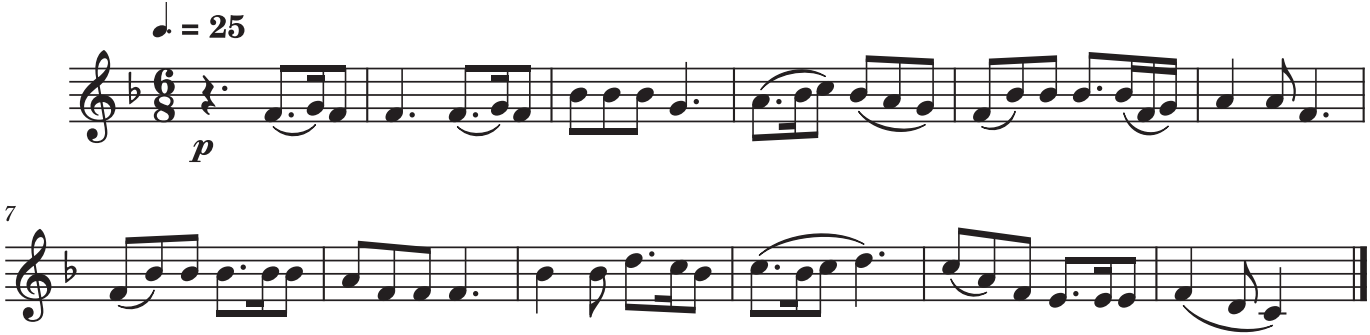



CC BY Ulrich Kaiser – Weihnachtslieder für vierstimmiges Bläserensemble (2025)

12. Süßer die Glocken nie klingen

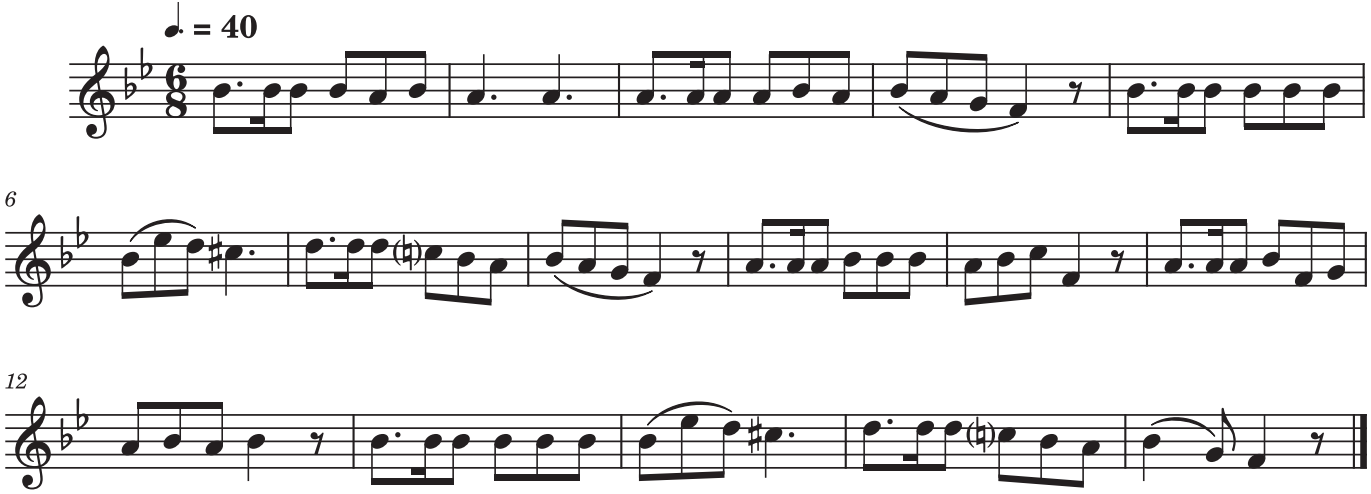

CC BY Ulrich Kaiser – Weihnachtslieder für vierstimmiges Bläserensemble (2025)

13. Tochter Zion, freue dich

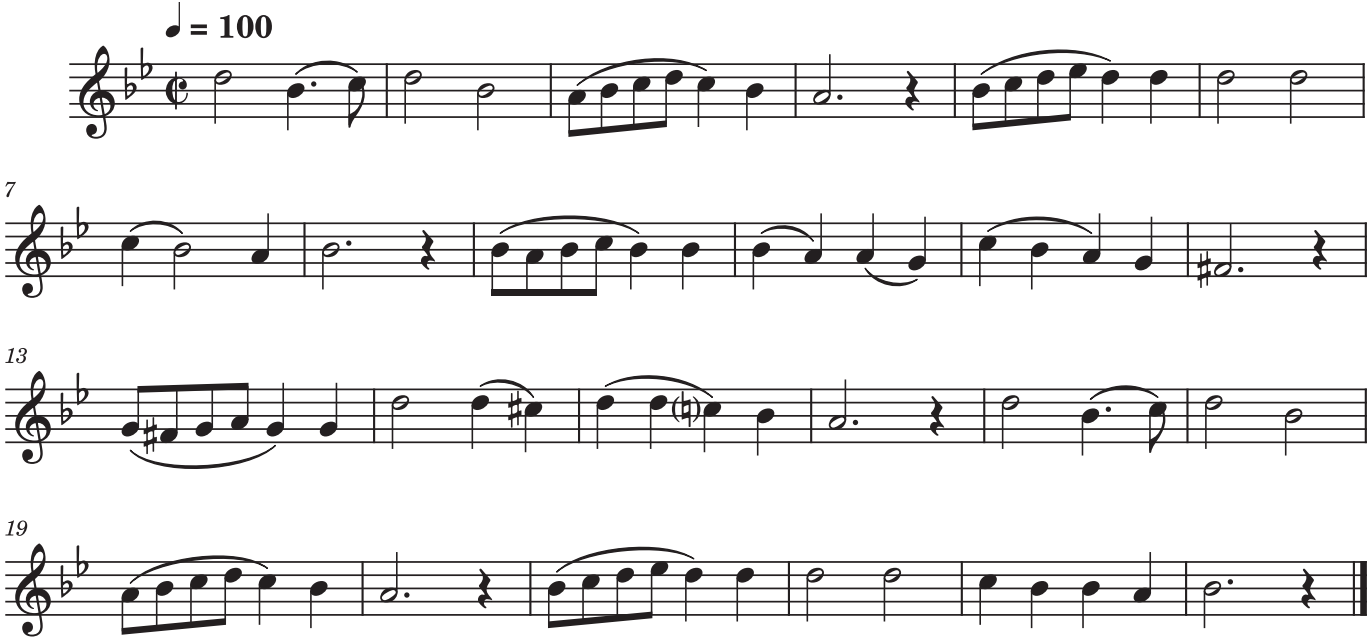

14. Vom Himmel hoch, da komm ich her

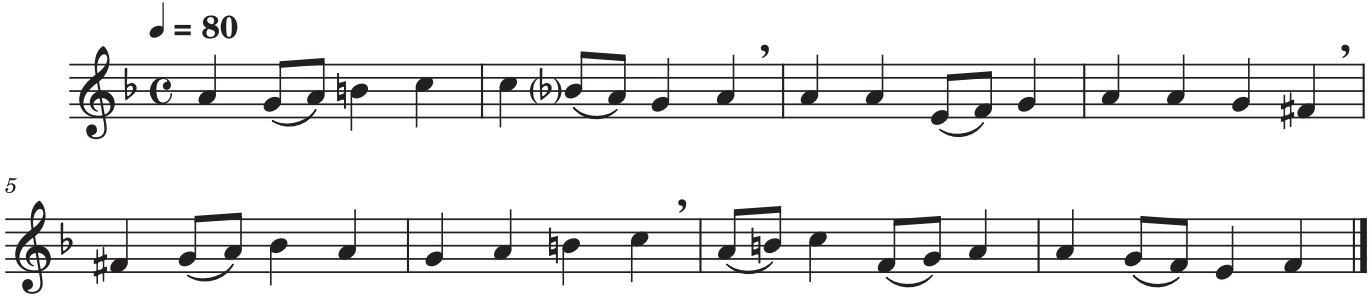

15. Fein sein, beinander bleibn

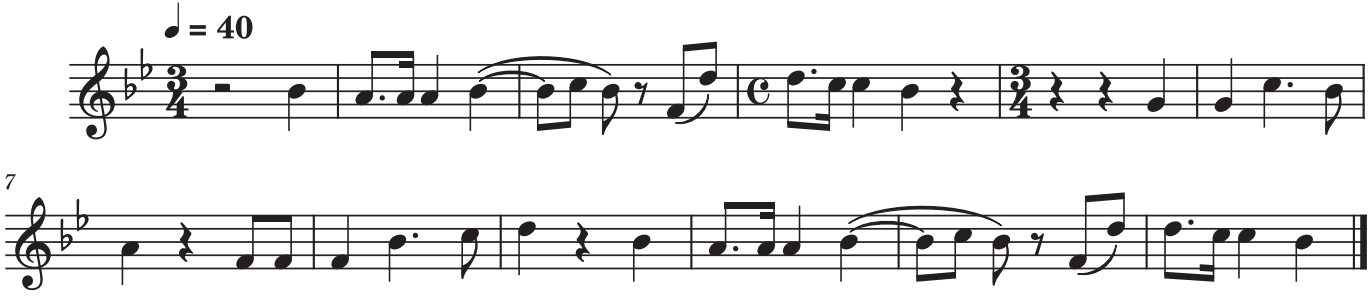

CC BY Ulrich Kaiser – Weihnachtslieder für vierstimmiges Bläserensemble (2025)

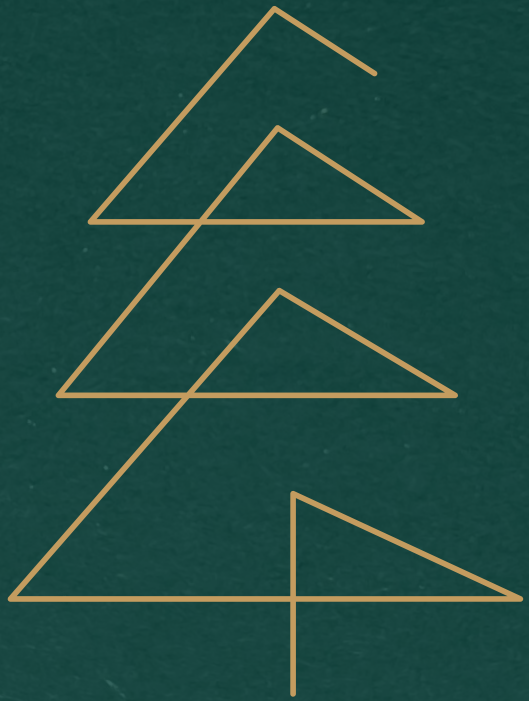

TETRA BRASS